

SITUACIÓN DEFICIENCIAS DETERMINADAS PREVIO DURANTE POSTERIOR

DEPARTAMENTO:	BAJA VERAPAZ	MUNICIPIO:	CUBULCO
NOMBRE DEL ESTABLECIMIENTO:	ESCUELA OFICIAL RURAL MIXTA	DIRECCIÓN DEL ESTABLECIMIENTO:	CASERÍO EL RODEO, ALDEA LAS VEGAS.
CÓDIGO DEL ESTABLECIMIENTO:	15-04-0178-43	FECHA:	16 DE FEBRERO 2024



Foto 1:



Foto 2:

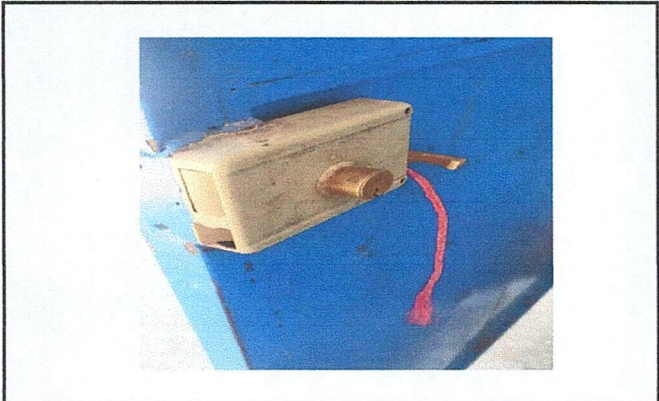

Foto 3:



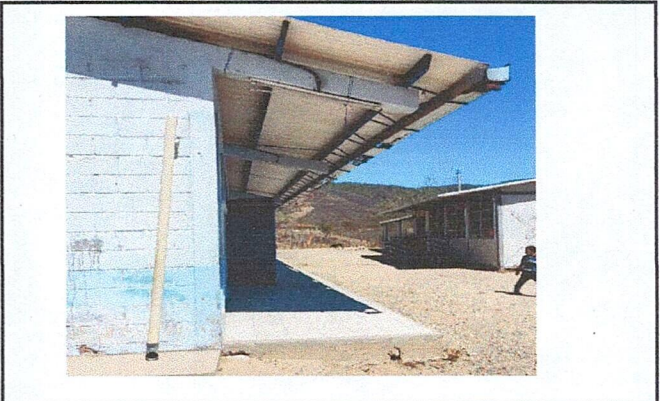

Foto 4:

Observación: Si es necesario se pueden agregar hojas adicionales y actualizar el número de hojas.

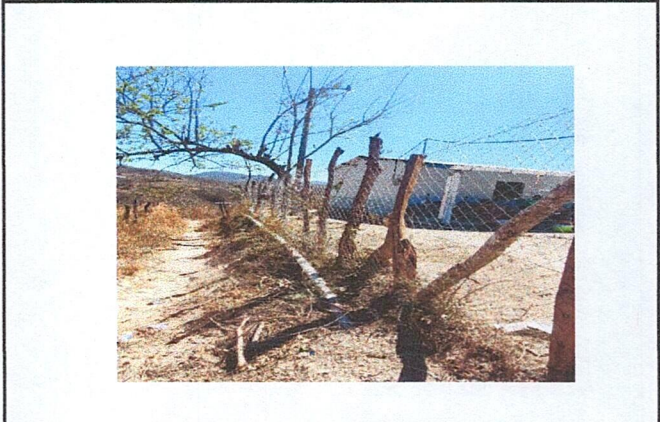

 Firma y sello del Presidente de la OPF



 Firma y Sello Director Centro Educativo Público